GiSPi

Einige Exemplare unserer Gispersleben Feierbücher sind noch erhältlich: Redaktion Gispi-Journal, Blumenladen Vollbracht (Bernauer Straße), Bäckerei Michalowski, Sparkasse Gipersleben, Blumen-Bachmann

Journal

Unabhängige Ortszeitung für Gispersleben

12. Jahrgang

5/6. Ausgabe | 2000 Exemplare | Mai/Juni 2012 | kostenlos

Gispersleben bewegt sich

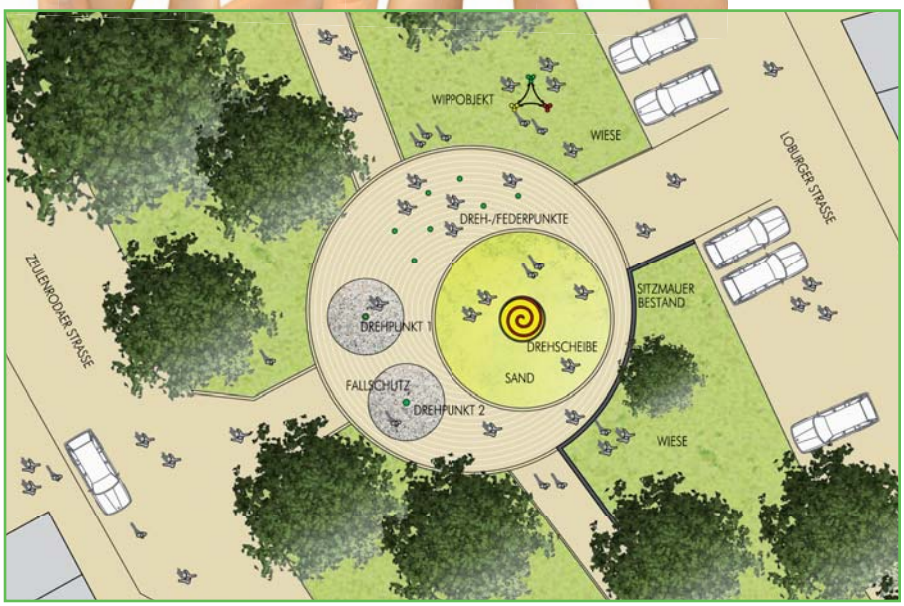

...für die Sanierung des Spielplatzes in der Zeulenrodaer Straße. Wie soll das denn gehen, fragt sich jetzt bestimmt der eine oder andere. Dass es geht, hoffen die Organisatoren, die derzeit für den 14. Juli 2012 einen großen Aktionstag in und für Gispersleben vorbereiten.

Vormittags soll es im Kilianipark losgehen mit der Wiederauflage des Gisperslebener Parklaufes. Toll wäre, wenn sich daran viele beteiligen würden. Es wird eine Startgebühr von 1 Euro pro Runde erhoben, die man entweder selbst zahlt oder für die man sich Sponsoren sucht. Wír prämieren dann den aktivsten Läufer, die lustigste Mannschaft, den jüngsten oder den ältesten Läufer mit kleinen Preisen. Also der Kreativtät und dem Einsatz sind keine Grenzen gesetzt.

Nach dem sportlichen Vormittag geht es dann ab 14 Uhr mit einem Tag der offenen Tür im und am Bürgerhaus weiter. Ziel ist, dass sich alle Vereine mit Aktivitäten beteiligen, in dem sie sich mal über die Schultern schauen lassen. Wir wissen zu Redaktionsschluss, dass die Karnevalisten, die Kirmesleute, die Feuerwehr, der Hundeverein, der Sportverein und viele mehr dabei sein werden. Für das leibliche Wohl wird im Vorfeld Kuchen gebacken und am Bürgerhaus wird die Feuerwehr für Speis und Trank sorgen. Gegen 17 Uhr findet in der Viti-Kirche ein Benefizkonzert statt, für das sich eine Reihe Gisperslebener Talente angesagt haben. Am Ende wird dafür um eine Kollekte gebeten.

Der gesamte Erlös des Aktionstages ist für den Spielplatz bestimmt, der schon im September an die Kinder des Ortes übergeben werden soll. Der Spielplatz ist ein Projekt des Vereins Spiel- und Freizeitplätze der Generationen e. V. in Erfurt. Er kostet etwa 23 000 €. Knapp die Hälfte muss Gispersleben finanzieren. Ein Teil kann über Mittel des Ortsteilrates finanziert werden, aber es fehlt noch eine erhebliche Summe. Das müsste doch zu machen sein, wenn Gispi sich bewegt!

Sprechstunde

Ortsteilbürgermeisterin Anita Pietsch, jeden Montag 15.45 Uhr bis 17 Uhr im Bürgerhaus oder nach Terminvereinbarung; Telefon/Fax: 0361.745 04 45

Ortsteilratssitzungen

Über die Termine und den Inhalt der Sitzungen des Ortsteilrates informieren wir sie jeweils rechtzeitig auf **www.gispi.de**
Der Ortsteilrat lädt zudem alle Gisperslebener recht herzlich zu den öffentlichen Tagesordnungen ein.

Gottesdienste

Katholische Kirche

• *St. Antonius:*
sonntags und dienstags, 09.00 Uhr
freitags, 18.00 Uhr
Gottesdienst

Evangelische Kirche

• *Viti-Kirche*
15.07.12, 09.30 Uhr
Gottesdienst
29.07.12, 09.30 Uhr
Gottesdienst

• *Kiliani-Kirche*
24.06.12, 09.30 Uhr
Gottesdienst
08.07.12, 14.00 Uhr
Kirchweihgottesdienst mit Abendmahl
22.07.12, 09.30 Uhr
Gottesdienst
22.07.12, 09.30 Uhr Gottesdienst

Neuapostolische Kirche

Gottesdienste:
sonntags 09.30 Uhr
donnerstags 19.30 Uhr

Schulfest an der Grundschule

Im Jahr der Fußball-EM und der Olympischen Spiele wird das diesjährige Schulfest der Grundschule 20 in Gispersleben ganz im sportlichen Licht erscheinen. Am 13. Juli gibt der Schulchor um 15.00 Uhr in der Turnhalle den Startschuss zum sportlichen Treiben, wobei er von der Akrobatik-Gruppe und weiteren Überraschungsgästen begleitet wird. Im Anschluss wird das gesamte Schulgelände zur großen Sportarena und lädt Kinder, Eltern und Gäste zum Mitmachen ein, wenn es u.a. bei Sportstationen, beim Fußballspiel und Ball über die Schnur um den Olympischen Gedanken geht: ›Dabeisein ist Alles!‹.

Kleinanzeigen

Wir suchen für eine solvente Familie mit Kind eine sanierte oder unsanierte Immobilie in Gispersleben und Umgebung. Gern sind wir Ihnen beim Verkauf behilflich.
Telefon 0361/545 17013 oder 0172/36 10 222
Sparkasse Mittelthüringen i.V.d. S-Landesimmobilien GmbH

Mietgesuch

2-R.-Wohnung in Gispersl. + Umgebung (10km) zu mieten gesucht. (Möglichst mit Balkon und Badewanne). 0173/9132626

Vermietung

Dachwohng, 88m² in Gispersl., 3-Zi., Kü., Bad m. Dusche + Wanne, Gäste-WC, gr. Balkon, eigener PKW-Stellpl. zu verm. 0177 30 64 253

Bestattungshaus Gispersleben
Inhaber: Steffen Conrad
Demminer Straße 1 · Erfurt-Gispersleben
Telefon 0361/7442829
Ansprechpartner Jens Allheilig
Im Haun 26 · Gispersleben · Tel.: 0172/3664827
Tag und Nacht erreichbar

Danke für die Pflanzen

Dass es in Gispersleben an öffentlichen Gebäude, wie den Kindergärten, dem Bürgerhaus und der Feuerwehr schön grünt und blüht, ist auch wieder Sponsoren zu danken. Die Gärtnereien Schneider, Bachmann und Erplant haben im Frühjahr Pflanzen zur Verfügung gestellt, die jetzt diese Gebäude zieren und unseren Ort verschönen. Unsere Ortsteilbürgermeisterin, der Ortschaftsrat und eigentlich alle Gisperslebener sagen herzlich Dankeschön.

© Fotolia

Seniorentreff der Volkssolidarität

Jeden Mittwoch treffen sich die Senioren Gisperslebens ab 14 Uhr im Bürgerhaus. Dazu wird herzlich eingeladen.

www.GISPI.de

Sprechstunde beim Gispi-Journal
... in der Bernauer Straße 33 zum Aufgeben von Anzeigen, Abgeben von Textbeiträgen usw. am 16.07.2012 in der Zeit von 17.00 Uhr bis 18.00 Uhr. Außerdem können Sie gern einen Termin telefonisch vereinbaren. Anrufen können Sie uns Montag bis Freitag in der Zeit von 9 bis 18 Uhr. Erreichen Sie uns in dieser Zeit nicht persönlich, hinterlassen Sie bitte eine Information bzw. Ihren Rückrufwunsch auf dem Anrufbeantworter. Wir rufen Sie an.

Redaktionsschluss
Wichtig: Für die Monate Juli und August erscheint ein Journal, das am 25. Juli veröffentlicht wird. Redaktionsschluss ist am 16. Juli 2012.

IMPRESSUM
Verlag und Herausgeber
PR-Service, Monika Lippmann-Fritschler
Bernauer Straße 33 | 99091 Erfurt
Telefon: 03 61. 26 24 222 | Fax: 03 61. 26 28 658
E-Mail: gispi-journal@gmx.de | www.gispi.de
Redaktion und Anzeigen
Monika Lippmann-Fritschler, Journalistin
Satz & Layout
Andrea Heese-Wagner, www.heese-wagner.de
Druck: Druckerei Handmann, Erfurt
Erscheinungsweise | Auflage
monatlich (kostenlos) | 2000 Exemplare

Herzlich Willkommen

Wir begrüßen die kleine Hannah Zoel hier bei uns in Gispersleben. Hannah Zoel wurde am 26. Mai, morgens 9.51 Uhr geboren. Sie wog bei der Geburt 3540 Gramm und war 50 cm groß. Besonders glücklich darüber ist ihre ›große‹ Schwester Lea Noelle. Lea Noell ist schon Schülerin der 1. Klasse hier in unserer Grundschule. Die beiden Mädchen wohnen mit ihren Eltern Sabrina Ziehm und Oliver Steinbach in der Bernburger Straße. Wir gratulieren der jungen Familie auf das Herzlichste und wünschen vor allem der kleinen Hannah Zoel immer eine glückliche Zeit in Gispersleben. Gern geben wir die Glückwünsche von Omi Juttta und Opi Peter Ziehm weiter und hängen auf deren Wunsch diesen kleinen Vierzeiler an:

Zum freudigen Ereignis
liebe Wünsche für Eltern und Kind –
ab sofort auf Schritt und Tritt,
gehen zwei kleine Füßchen mit.

Grashüpfer bei den Senioren

Die Mädchen und Jungen des Grashüpfer-Kindergartens überraschen die Senioren der Volkssolidarität seit Jahren während ihrer Mittwochs-Treffs im Bürgerhaus mit kleinen Programmen. So auch wieder am 23. Mai mit einem liebevoll gestalteten Auftritt mit Liedern und Tänzen.

Rosen Apotheke

Wir wünschen unseren Patienten und Kunden einen schönen Sommer und erholsame Urlaubstage!

Vor Ihrem Urlaubsreiseantritt beraten wir Sie gern in Sachen Reiseapotheke.

Öffnungszeiten:
Mo. bis Fr. 8.00 Uhr – 18.30 Uhr
Samstag 8.00 Uhr – 12.00 Uhr

Ringstraße 28 · 99091 Erfurt
Tel.: 0361–791 60 96
Fax: 0361–791 61 05

www.gispi.de
... ausführlich und aktuell!

Diamantene Konfirmation und Klassentreffen

Vor 60 Jahren saßen wir das letzte Mal auf der Schulbank. Nun ist es uns gelungen, nach etlichen Jahren wieder einmal so viele ehemalige Schülerinnen und Schüler zu einem Jubiläum mit Klassentreffen an den Ort unserer Jugend zusammen zu bringen.

Aus nah und fern sind sie gekommen, um dabei zu sein. Es war ein schöner Tag, den wir in der Viti-Kirche und in der Gaststätte ›Kiliani‹ feierten. Grüße erreichten uns von denen, die nicht an unserer Feier teilnehmen konnten – sei es aus gesundheitlichen Gründen oder wegen privater Angelegenheiten. Besonders leid tat es Christa aus Amerika, nicht dabei sein zu können. Sie hat sonst in keinem Jahr gefehlt. Aber das Alter und die Entfernung waren Schuld.

Wir gedachten auch unserer verstorbenen Klassenkameraden. Nun hoffen wir, dass wir uns das nächste Mal wieder in gleicher Anzahl treffen können. Wir, die Organisatorinnen freuen uns, dass allen Klassenkameraden der gemeinsam verbrachte Tag gefallen hat.

Sommer-Spätshopping

Der Thüringen-Park begrüßt den Sommer mit besonderen Öffnungszeiten. So wird bis September an jedem ersten Freitag im Monat zum Spätshopping bis 22 Uhr eingeladen.

Beseitigung von Unfallschäden
Reparaturen aller Pkw's
Pannenhilfe
Reifenservice
TÜV/AU
Autoservice
Grohmann-Lämmerhirt oHG
Zittauer Straße 27 · 99091 Erfurt
Tel./Fax: 03 61-74 29 233/234

Dankeschön

Dass die Heimatstube hier in Gispersleben eröffnet werden konnte, ist neben denen, die wir in unserer April-Ausgabe bereits benannten, auch zahlreichen Sponsoren zu danken. Es sind dies: der Thüringen-Park Erfurt, die Fleischerei Zitzmann, das italienische Spezialitätengeschäft Riccardo Bertoldi, der Schulförderverein, zahlreiche private Kuchenbäcker, die Tischlerei Uwe Hübner, die Malerfirma Ingo Wagner, das Restaurant Tiramisu und die Gärtnerei Bachmann. Ihnen allen ein herzliches Dankeschön für die großzügige Unterstützung und das unkomplizierte Miteinander.

www.gispi.de

Wir gratulieren

Die Volkssolidarität gratuliert ihren Mitgliedern

Christa Ihling am 03.06. zum 75.
Gerlinde Eibner am 12.06. zum 68.
Annemarie Bauchspieß am 15.06. zum 79.
Rosi Nachtwey am 18.06. zum 75.
Ingeborg Schneider am 26.06. zum 77.
Christine Schenk am 27.06. zum 78.
Regina Schneegas am 01.07. zum 84.
Maria Mayer am 10.07. zum 74.
Johanna Jähn am 14.ß7. zum 85.
Christel Glaßer am 19.07. zum 74.
Gisela Sinast am 19.07. zum 69.
Erika Trott am 20.07. zum 86.
Gerhard Ihling am 21.07. zum 81.
Inge Rasch am 22.07. zum 88.
Eva Christine Trost am 23.07. zum 55.
Johanna Hergedt am 31.07. zum 70.

Der Ortsteilrat gratuliert

Zum 70. Geburtstag
Klaus Weggel am 04.06.
Gisela Gorges am 22.06.
Marie Mahr am 08.07.
Ingrid Hoffmann am 18.07.
Kurt Puschner am 17.07.
Winfried Junker am 28.07.

Zum 75. Geburtstag
Hans Wiesemann am 02.06.
Christa Ihling am 03.06.
Rosa Marie Nachtwey am 18.06.
Herbert Benkenstein am 03.07.
Edelgard Ritter am 09.07.
Wilhelm Wagner am 17.07.

Zum 80. Geburtstag
Ellen Kummerlöwe am 21.06.
Ursula Henning am 01.07.
Ingeborg Köhler am 18.07.

Zum 85. Geburtstag
Helga Köhner am24.06.

Zum 90. Geburtstag
Dora Müller am 09.07.

Zum 91. Geburtstag
Ursula Ellinger am 20.07.

Zum 94. Geburtstag
Marie Hase am 28.06.

Ein kleines Fußballwunder

Vordere Reihe v.l.: *Sebastian Schumann, Patric Schenke, Tim Friedemann, Hannes Rohmann, Patric Reißmann, Tobias Reichl.* // ***Hintere Reihe:*** *Martin Hagenbring, Mathias Le van, Thomas Schmidt, Markus Hilpert, David Schönherr, Sebastian Marin, Christoph Menge, Chris Schneider.*

Auf eindruckende Weise meldete sich die 1. Männermannschaft des TSV Motor Gispersleben in der Stadtliga zurück. Während des gesamten Spieljahres zeichnete sich die Mannschaft durch Konstanz aus, blieb einmal sogar neun Spieltage in Folge ungeschlagen und belegte ständig einen Platz im oberen Tabellendrittel. Im Endspurt schaffte unsere Elf sogar noch den Sprung auf den beachtlichen Bronzerang.

Erfolgstrainer Christoph Wellner hat es verstanden, aus den Leistungsträgern und den Zugängen eine gut funktionierende Einheit zu schaffen. Hervorzuheben ist die Offensivabteilung mit den Torjägern Patric Schenke (16 Tore), David Schönherr (15) und dem unverwüstlichen Kapitän Thomas Schmidt (14), der seit über 20 Jahre unserem Verein die Treue hält.

Die Thüringer Allgemeine wählte in ihre Elf des Jahres unseren zweikampfstarken Libero Christoph Menge, der auch Torgefahr ausstrahlte (6 Treffer), und den Mittelfeldmotor Tim Friedemann. Als einzige Mannschaft ist es uns gelungen, den amtierenden Stadtmeister sowohl auf dem Feld als auch in der Halle zu besiegen. In der Endrunde der Hallenmeisterschaft erkämpften unsere jungen Dachse ungeschlagen den Vizemeistertitel und brachten den Hallenmeister Grün-Weiß Erfurt im Turnierverlauf eine 3:2-Niederlage bei.

Der Aufwärtstrend im Gisperslebener Männerfußball wird bestätigt durch die Senioren, die Meister in der Stadtklasse und somit Aufsteiger in die Stadtliga wurden. Unter Leitung von Dominik Friedemann hat sich auch die 2. Mannschaft gefangen.

Vorrangiges Ziel für die nächste Saison ist die Qualifikation der 1. Männermannschaft für die neu geschaffene Kreisliga Erfurt/Sömmerda. Langfristig wird der Aufstieg in die Kreisoberliga (jetzige Regionalklasse 4) angestrebt.

Roland Schellknecht

Nachrichten

Das bedarf einer Genehigung

Aus gegebenem Anlass sei darauf hingewiesen, dass jegliches Aufstellen von Blumenkübeln oder die Bepflanzung von Flächen vor Grundstücken auf städtischem Grund und Boden grundsätzlich einer Genehmigung durch die Stadt Erfurt bedarf. Das gilt auch für jahrelang bestehende Objekte. Verantwortlich hierfür ist das Tiefbau- und Verkehrsamt der Stadt, Abteilung Straßen/Brücken, Sachgebiet Straßenverkehrsrecht, Steinplatz 1, 99085 Erfurt. Anträge sind im Bürgerhaus erhältlich (montags während der Sprechstunde) oder direkt im Tiefbauamt sowie unter www.erfurt.de

Studentische Aushilfen gesucht

Das Center Management des Thüringen-Parks sucht Aushilfen für verschiedene Arbeiten im Center. So für die Arbeit am Info-Stand und für Büro- und Schreibarbeiten im Center-Management. Voraussetzungen sind freundliches und kundenorientiertes Auftreten sowie eine zuverlässige und selbstständige Arbeitsweise. Interessenten sollten flexibel und kurzfristig, stunden- bis tageweise, auch abends einsetzbar sein. Näheres unter 0361/779070

Das Fundbüro informiert

Wussten Sie, dass man für den Fall, dass man etwas verloren hat, im Fundverzeichnis der Stadt nachschauen kann? Das Fundverzeichnis wird monatlich erstellt und kann unter www.erfurt.de/fundverzeichnis eingesehen werden.

Einheitliche Ärztenummer

Wer nachts oder am Wochenende krank wird, erreicht den ärztlichen Bereitschaftsdienst künftig kostenlos unter der Telefonnummer 116117. Anrufe unter der alten Nummer werden automatisch umgeleitet. Für Notfälle gilt weiterhin die 112.

Tor frei!

Ein lang gehegter Wunsch ging am Vortag des Kindertages für die Schüler der Grundschule in Gispersleben in Erfüllung: der eigene Fußballplatz wurde eingeweiht!

Nach dem offiziellen Teil durch die Schulleitung begannen die Schüler der 4. Klassen das Eröffnungsspiel, in dem es auch zwei sehr gut geschossene Tore zu sehen gab. Alle Hände voll zu tun hatte anschließend der Konrektor Herr Hagenbring, der als Torwart die Strafstöße unzähliger Kinder zu halten versuchte.

Doch wäre dies alles nicht möglich gewesen, gäbe es da nicht die gute Zusammenarbeit mit Eltern, Betrieben und Sportverein. Für die viele Arbeit im Vorfeld gilt es an dieser Stelle ein ganz großes Dankeschön zu sagen: Herr Grinda besorgte die Tore beim TSV Motor Gispersleben. Fahrzeugsonderbau Walschleben reparierte uns die Tore. Firma Röse stellte ein Fahrzeug für den Transport zur Verfügung.

Herr Dehn vom TSV mähte die Fläche und kreidete das Spielfeld ab. Unser Hausmeister Herr Scheide brachte gemeinsam mit Herrn Hagenbring die Torbefestigung und die Eckfahnen an. Vielen Dank an alle helfenden Hände, sagen die Schüler und auch Schülerinnen!

Unsere

Rosa Maria Nachtwey

feierte am 18. Juni ihren 75. Geburtstag.

Wir gratulieren Dir von ganzem Herzen und wünschen Dir vor allem viel Gesundheit, weiter so viel Humor und mit uns allen noch viele schöne gemeinsame Jahre.

Dein Mann Harald,
Deine Tochter Anita mit Joachim
und Deine Ekeltochter Juliane
mit Enrico

Auch das Gispi-Journal-Team gratuliert **Rosi Nachtwey** auf das Herzlichste. Wir bedanken uns für ihren Einsatz beim Verteilen der Journale im Oberdorf. Dankeschön, liebe Rosi, bleibe gesund und so, wie Du bist.

Was bleibt, ist nicht nur die Erinnerung an unseren wunderschönen

Hochzeitstag

sondern auch die Gewissheit, dass wir einfach fantastische Verwandte und Freunde haben! Danke für alles!

Besonders danken wir Iris, Marco & dem Team vom Casino im Justizzentrum !

Bianka & Heino

26. 05. 2012

Wir gratulieren unserem Vereinsmitglied

Rosi Nachtwey

zum 75. Geburtstag

Liebe Rosi, herzlichen Glückwunsch von uns allen. Wir wünschen Dir alles Gute und viel Gesundheit.

Närrische Grüße von
Deinen Gispi-Füchsen

Für die vielen guten Wünsche, Geschenke und Geldzuwendungen, anlässlich meiner

Jugendweihe

möchte ich mich herzlich bedanken.

Alexander Wagner

Gispersleben Juni 2012

Präsident der Gispi-Füchse hat sich verabschiedet

12 Jahre, seit dem Jahr 2000, war Rainer Schröder Präsident der Gispi-Füchse, dem Karnevalsverein hier in Gispersleben.

Immer mal habe er darüber nachgedacht, wann der richtige Zeitpunkt sei, dieses Amt aufzugeben und jüngere Leute „ans Ruder“ zu lassen. Seinen bevorstehenden 60. Geburtstag nahm er nun zum Anlass, sich nicht wieder zur Wahl zu stellen.

Wie das so ist, ist ein Rücktritt von einem Amt, auch von einem närrischen, ein Anlass, noch einmal zurück zu schauen. Rainer Schröder tut das mit lachenden Augen. Es war eine schöne Zeit, bilanziert er. Vor allem die Freude, die er gemeinsam mit den anderen an das Publikum weitergeben konnte, habe ihm immer viel für sich selbst gegeben. Nicht weniger stolz ist er über die Finanzlage seines Vereins. Mit wenig habe er damals als Präsident angefangen und heute sei der kleine Verein finanziell solide aufgestellt. Wichtig für ihn an dieser Stelle ist, zu betonen, dass das immer Teamwork gewesen sei. Ein unschätzbarer Juwel in all den Jahren sei zudem die Tatsache, dass er sich für seinen Verein nie um Probe- und Veranstaltungsräumlichkeiten sorgen musste. Romy und Horst Frenzel haben ihre Gaststätte immer kostenfrei und zu jeder Tages- und Nachtzeit zur Verfügung gestellt. Rainer Schröder weiß, dass es andere Karnevalsvereine da nicht so gut haben. Dankeschön sagt der scheidende Präsident dafür und wünscht der neu gewählten Präsidentin Nicole Frenzel, dass das so bleiben möge. Rainer Schröder bleibt weiter im Verein und steht gern für organisatorische Fragen zur Verfügung.

Wir wünschen Rainer Schröder eine gute Zeit ohne Präsidentenamt und uns, dass wir ihn noch oft treffen auf den Veranstaltungen der Gispi-Füchse.

Die Mitglieder der Ortsgruppe der Volkssolidarität
Trauern um ihre Mitglieder

Günther Löhning, Harald Micheel,
Ingrid Planer und **Edith Blume**

Viele Jahre haben wir gemeinsam verbracht.
Wir werden sie stets in guter Erinnerung behalten.
Ortsgruppe Gispersleben, der Vorstand

Herzlichen Dank
Für die sehr persönlichen und einfühlsamen Gespräche, Briefe, Karten, Blumen und Zuwendungen zum Tode unserer Mutter, Oma und Uroma

Margarete Strenge

Es tut gut, diese Anteilnahme zu spüren.
Der würdevolle Abschied hat uns Trost gespendet. Wir bedanken uns in diesem Zusammenhang bei Pfarrer Dr. Martin Remus für seine wohltuende Abschiedsrede.

Wir sind traurig, aber vor allem dankbar, dass wir diese lange Zeit mit ihr verbringen durften.

Rita und Manfred Beate
Ute Gossmann und Manfred Rost
Frank Gossmann und Stephanie
Mit Kindern Charlotte und Christian
Marcus Gossmann

Gispersleben im Juni 2012

Menschen treten in unser Leben und begleiten uns eine Weile. Einige bleiben für immer, denn sie hinterlassen Spuren in unserem Herzen.

Wir nehmen Abschied von unserer
Schwester und guten Freundin

Ursula Ledermann

* 4.4.1928 † 10.6.2012

Nach schwerer Krankheit hat ihr Herz
aufgehört zu schlagen.

In stiller Trauer
Annemarie Henning
Waldemar Siering
Ronald Siering
Romy Frenzel und Familien

Die Trauerfeier mit Urnenbeisetzung
findet am 2.7.1012, 11.00 Uhr auf dem
Friedhof Gispersleben statt

RE/MAX Die Immobilienmakler!

RE/MAX City Erfurt

Wenigemarkt 17 · 99084 Erfurt
Tel.: 0361 – 340 44 22
Fax: 0361 – 340 44 40
Mobil: 0170 – 638 55 70
evelyn.sok-laemmerhirt@remax.de

Evelyn Sok-Lämmerhirt
Immobilienmaklerin

Kennen Sie jemanden, der eine Immobilie kaufen oder verkaufen, mieten oder vermieten möchte?

Ich freue mich auf Ihre Empfehlung

Für den Pflegefall finanzielle Sicherheit.

Damit gute Pflege keine Frage des Geldes ist, gibt es jetzt die Pflege-Zusatzversicherung PZTBest. So ergänzen Sie die Grundversorgung der gesetzlichen Pflegeversicherung sinnvoll und haben im Pflegefall einen leistungsstarken Schutz. Über die weiteren wertvollen Service- und Beratungsleistungen des Testsiegers Allianz informiere ich Sie gerne.

Vermittlung durch:
Jens Ritter, Generalvertretung
Waltersweidenstr. 16, D-99091 Erfurt
jens.ritter@allianz.de
Tel. 03 61.7 45 32 32, Fax 03 61.26 28 44 10

Hoffentlich Allianz.

Allianz

Schlüssel- und Pokalservice Detzner
Inh. Ralf Weber

Unsere Leistungen:
Sicherheitstechnik • Schließanlagen
Schlossmontagen • Stempel • Gravur von Pokalen und Zinnartikeln • Türöffnungen

Wir sind für Sie da:
Mo – Do 9–18 Uhr
Freitag 9–17 Uhr

Waltersweidenstraße 3
99091 Erfurt-Gispersleben
Tel.: 0361–73 39 83

– Anzeige –

Keramikhallenzeit – besonders jetzt

Keramikhallenzeit ist immer, das wissen alle, die dieses tolle Geschäft kennen. Doch sie wissen auch, dass jetzt die Zeit ist, in der man unbedingt einmal dort hereinschauen sollte. Warum? Das ist schnell erklärt: in der Keramikhalle, gibt es alles, was man jetzt braucht für Haus und Garten. Und das reicht von liebenswerten Dingen, die unser Umfeld schöner machen bis hin zu Praktischem und Unentbehrlichem. Genannt seien Gurken, Rum- und Fetttöpfe von drei bis 50-l-Inhalt bis zu zweckmäßigen und attraktiven Behältnissen für Kartoffeln, Knoblauch, Zwiebeln, Gewürzen oder Kräuterbutter. Aber auch Geschirr aus Steingut, wie Tassen, Teller und Kannen. Wir finden, es gibt eigentlich in der Keramikhalle nichts, was es nicht gibt.
Besonders gefielen uns die vielen, vielen Übertöpfe für Pflanzen in der Wohnung, auf der Terrasse oder draußen.
Und dann die vielen liebenswerten Dinge! Ob man nun Katzenfan ist, Frösche sammelt bzw. die Farbe Rot, Grün oder Blau bevorzugt, für jeden Geschmack findet sich etwas.
Wir könnten weiter schwärmen. Besser ist wohl, Sie überzeugen sich selbst und lassen Sie sich kompetent beraten vom freundlichen Personal dort.
Und wo ist die Keramikhalle? Wir denken zwar, dass es niemanden hier gibt, der das nicht weiß, dennoch: Sie finden die Keramikhalle gleich neben Gispersleben, nämlich am Ortsrand von Kühnhausen (neben Reno) in der Kühnhäuser Straße 111 (Telefon 036201 58866). Informieren Sie sich auch hier:
www.keramikhalle-erfurt.de

Weißbach Café

Einkehren wie in der Guten Alten Zeit

Feiern Sie in ländlicher Idylle mit Ihrem Familien- oder Freundeskreis

Inh. Klaus-Peter Radtke
Am Weißbach 8
99189 Tiefthal
Telefon 036201 – 8 01 11

Öffnungszeiten
Mi. bis So. ab 14 Uhr
(Mo. und Di. Ruhetag)

Liebe Gisperslebenerinnen und Gisperslebener,

Ihnen und Ihren Familien wünsche ich eine schöne Sommerzeit und erholsame Urlaubstage. Ich freue mich schon jetzt, Sie demnächst wieder in Gispersleben zu treffen.

Ihre Bundestagsabgeordnete
Antje Tillmann